

Le Fonds Emmaüs de Solidarité Internationale aux côtés des femmes

Une initiative de soutien exceptionnelle a été mise en place à travers le fonds de Solidarité Internationale d'Emmaüs. Dans le difficile contexte libanais, il devenait crucial d'encourager les femmes à entreprendre – souvent depuis leur domicile – une activité susceptible d'améliorer le revenu familial. Un micro-crédit spécial, sans intérêts ni frais de dossier a été spécialement conçu pour elles, leur permettant, à travers leur activité, d'atteindre l'autosuffisance financière, d'améliorer leur statut socio-économique, de réduire le risque de pauvreté pour leur ménage et de soutenir leur famille, surtout après la hausse du taux de chômage au Liban.



218 prêts
accordés en 2021
pour un montant de
1,867,000,000
LBP

Rien n'est perdu

Les élections législatives en mai de cette année ont un parfum spécial. C'est celui d'un radeau d'espoir dans un océan de désespoir – même si certains sont sceptiques quant au changement possible lors de ces élections.

En réalité, les Libanais ne peuvent que s'accrocher à cette bouée après 2 années horribles, durant lesquelles les catastrophes se sont succédées : Covid, faillite financière, des prix multipliés par 6, un taux de pauvreté multiplié par 3... et rien n'indique qu'on voit encore le bout du tunnel. Alors pourquoi pas les élections comme faisceau de lumière.

Mais pourquoi pas aussi leur propre détermination, cette célèbre résilience dont on les affuble, qui n'est pas une légende urbaine, mais bien une réalité maintes fois éprouvée, même si on a tiré un peu trop sur la corde de la résilience cette fois. L'économie est à plat ventre ? Mais oui. Les entreprises sont juste en mode survie ? Bien sûr. Avec toutes les séquelles qui s'accumulent : un système de santé en soins intensifs, un système éducatif minimal... puis cette satanée émigration massive, dont les Libanais sont champions à force d'en abuser jusqu'à la corde.

Sauf que le contre-courant est déjà là, porté par une multitude de mains. Peut-être que la manifestation la plus évidente est celle la société civile qui a repris le flambeau, laissé béant par des autorités officielles fantomatiques – on dirait des zombies morts-vivants. Socialement, des dizaines d'associations ont fait, et font toujours, un travail admirable d'aide directe ou indirecte avec des moyens qui se sont multipliés grâce à des apports de la diaspora, des ONG internationales, et des pays amis, ulcérés comme ils sont de la corruption et l'apathie des pouvoirs publics. À tel point que le président de la République s'en est plaint récemment devant le corps diplomatique agréé au Liban !

Le contre-courant est aussi visible du côté du secteur privé. On les voit partout ces entrepreneurs (industriels, commerçants, restaurateurs, tech-mania...). Ils développent leur business à l'étranger, ou en créent un à partir de zéro. L'objectif est d'obtenir ces dollars frais qui les aideraient à tenir le coup au Liban. La Covid a certes ralenti leurs démarches, et la réputation de leur pays en faillite a compliqué parfois leur parcours, mais ils y arrivent quand même.

De leurs efforts, ainsi que de ceux des ONG, dépendra l'avenir du pays et sa sortie du tunnel.

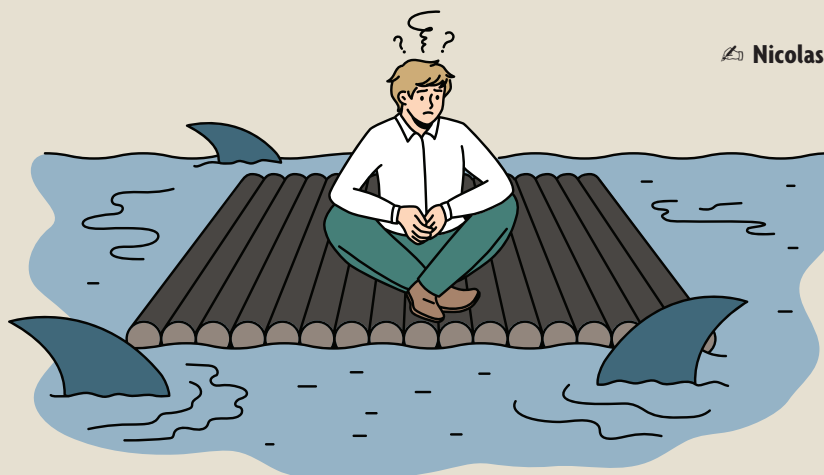

 Nicolas Sbeih

La Fondation de France et la Fondation San Zeno se mobilisent pour le Liban

Après la tragique explosion du Port de Beyrouth en août 2020, les bénéficiaires de l'AEP qui avaient été durement touchés dans leur habitation ou leurs locaux professionnels, ont pu redevenir des

membres actifs de la société, des chefs de famille capables de générer un revenu décent et de subvenir aux besoins de leurs proches. Leur hâte à réparer et redémarrer leur activité a été grandement facilitée par la réactivité et le soutien financier de nos généreux partenaires : le fonds Emmaüs International, la Fondazione San Zeno et la Fondation de France. Quant à nous, fidèles à notre mission de venir en aide aux plus vulnérables, nous avons exempté ces bénéficiaires du remboursement du reste de leur prêt.

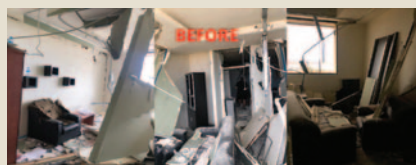

Le chocolat, une tradition de l'AEP

Cette année, 750 kilos de chocolat ont été confectionnés avec le plus grand soin par cinq mères de famille fidèles au poste depuis plus de 10 ans. La fabrication de chocolat est un exemple de mission d'assistance professionnelle créée par l'AEP pour encourager les petits artisans à réaliser leurs rêves tout en contribuant aux besoins de leurs ménages. Ce chocolat artisanal, de haute qualité, est fabriqué avec amour et savoir-faire, pour le plus grand bonheur des amateurs.



Témoignages

“

J'ai 63 ans, je suis veuve et je vis seule dans le quartier de Sin el Fil à Beyrouth. Mon fils de 22 ans est décédé il y a 8 ans, victime d'une overdose d'héroïne. Je travaille comme femme de ménage dans une école privée à Beyrouth, mais lors de la fermeture du secteur de l'éducation en raison du COVID-19, je me suis retrouvée sans emploi et sans revenu pour couvrir la location de ma maison et mes dépenses quotidiennes. Chaque jour je dois me démener pour trouver de quoi me nourrir. Sans l'aide de l'AEP, je serais restée affamée pendant un mois. ”

Samira, Sin-el-fil

“

J'ai perdu mon mari il y a 3 ans ; le cancer l'a enlevé à ses enfants et à moi. Depuis lors, ma vie est faite de tragédies, de difficultés, d'épreuves et de déchirements. J'élève seule 6 enfants (dont 2 souffrent d'un handicap mental) sans aucun soutien extérieur, je n'ai que ce que je gagne de mon travail qui consiste à nettoyer les maisons et les escaliers d'immeubles. Le colis alimentaire que j'ai reçu de l'AEP nous a soulagé pendant au moins 2 mois. La dernière fois que j'ai acheté du lait pour mes enfants c'était il y a un an. Je suis tellement touchée, tellement reconnaissante, tellement heureuse de voir de la nourriture sur les étagères de ma cuisine. Merci ! Je vous souhaite tout le succès dans vos initiatives ! ”

D.S, Bekaa-Nord

Solidarité alimentaire

Le Liban traverse des crises sans précédent. La crise économique et monétaire, aggravée par la pandémie du Coronavirus et l'explosion du Port de Beyrouth a porté atteinte à la sécurité alimentaire des Libanais.

La fin de l'année 2021 a connu une envolée spectaculaire des prix et les analystes ont mis en garde contre une nouvelle détérioration de l'économie, sachant que même avant la crise, les prix au Liban étaient 30% plus élevés que dans les pays voisins. Le projet d'aide alimentaire soutenu par la **Fondation Abbé Pierre (FAP)**, la **Fondazione San Zeno et Emmaüs International**, a permis à l'AEP de distribuer à des familles vulnérables et défavorisées, 900 colis alimentaires en 2020 et plus de 500 en 2021, afin de les aider à franchir cette étape difficile. Grâce à ce projet, nous avons fait d'une pierre deux coups : d'un côté nous avons aidé les

plus démunis, et de l'autre, nous avons donné un coup de pouce aux femmes entrepreneurs. En effet, sur les vingt articles contenus dans le colis alimentaire, cinq ont été achetés à des femmes emprunteuses de l'AEP qui produisent des conserves dans différentes zones rurales du Liban. Vingt et une femmes emprunteuses ont donc bénéficié de cette initiative qui les a aidées à écouler une grande partie de leur production.

Au nom de tous ceux qui ont reçu cette assistance nous remercions nos partenaires et sommes impatients d'étendre cette initiative aux régions éloignées et mal desservies du pays.

500
colis alimentaires
distribués
à travers le pays



B5 Fund

Un nouveau départ pour les entreprises beyrouthines

L'AEP a été sélectionnée pour participer à l'exécution du fonds B5 (« Building Beirut Businesses Back and Better Fund »). Ce fonds fiduciaire multi-donateurs, encadré par la Banque Mondiale, a été créé en décembre 2020 dans le but de contribuer au relèvement des micro et petites entreprises (MPE) directement touchées par l'explosion et de soutenir les activités des institutions de micro finance (IMF) éligibles. Le Fonds B5 contribue également à préserver les emplois du secteur privé et à réduire les fermetures d'entreprises et les licenciements. Le projet est piloté par Kafalat sal, une société par actions constituée conformément au code de commerce libanais et fonctionnant comme une institution financière de droit libanais. En tant qu'ONG œuvrant dans la micro finance et avec plus de 30 ans d'expérience dans le domaine, le rôle de l'AEP consiste à sélectionner et évaluer les demandes et décider des montants à allouer aux bénéficiaires. Le conseil d'administration et l'équipe de l'AEP sont fiers de prendre part à ce projet unique visant à assurer la pérennité des petites entreprises.

Objectifs 2022

- › Étudier et trouver de nouvelles solutions pour accompagner les emprunteurs de l'AEP pendant cette période difficile.
- › Diversifier le portefeuille de prêts pour mieux répondre aux besoins du secteur.
- › Étudier de nouvelles stratégies et plans d'action pour élargir l'activité de l'AEP au-delà de l'octroi de crédits.
- › Continuer à développer des partenariats avec un nombre d'institutions nationales et internationales.

Réalisations

— Depuis sa fondation en octobre 1984 et jusqu'au 31 décembre 2021, la "Parabanque" a accordé **6 496 prêts** pour un montant de **26 329 448 US\$** dont :

Taux de recouvrement :
65%

→ **6 392 prêts familiaux** pour un montant de **25 492 957 US\$**

→ **97 prêts collectifs** pour un montant de **703 529 US\$**

→ **7 prêts coopératifs** pour un montant de **132 962 US\$**

▼ Répartition des prêts accordés par année et par secteur

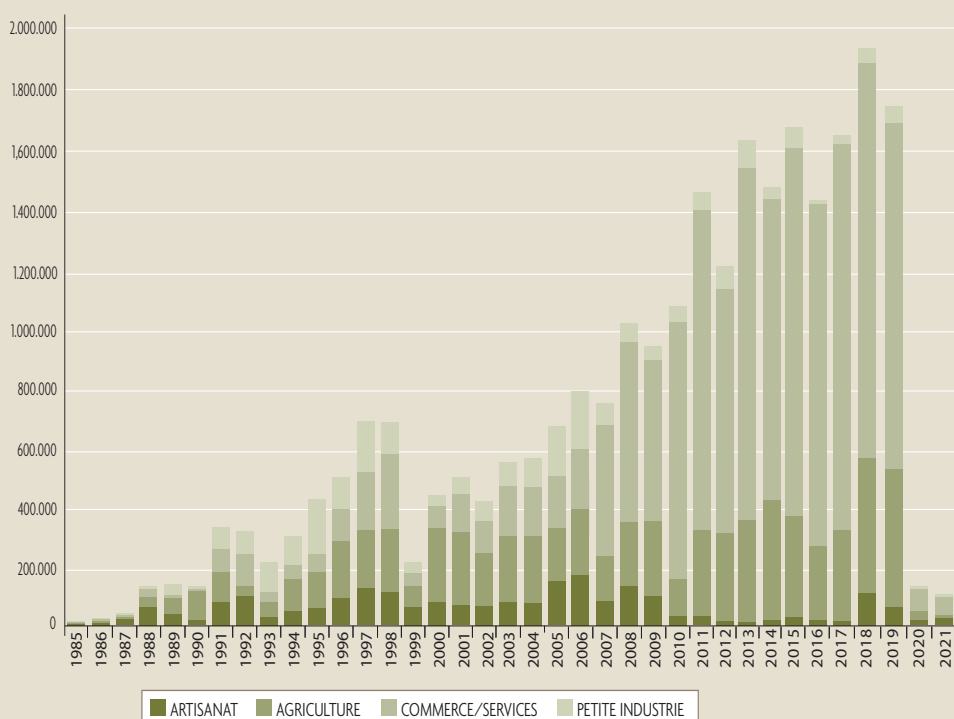

▼ Prêts depuis la fondation

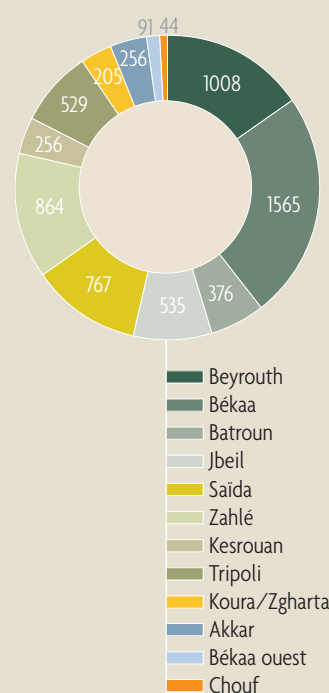

► Année 2021

Prêts accordés : → Nombre **218**
 → Montant **1,867,000,000 LBP**
 Encours moyen : → Nombre **774**
 → Montant USD **1,052,014 US\$**
 → Montant LBP **2,090,584,417 LBP**

COMITE ADMINISTRATIF :

Président : Camille Chedid	Vice-Président : Wafaa Abou Charaf	Secrétaire Général : Dolly Haddad	Trésorière : Samira Khoury
--------------------------------------	--	---	--------------------------------------

Membres :	Antoine Eid Janet el Tawil	Roger Melki Chady Rached	Nicolas Sbeih
------------------	-------------------------------	-----------------------------	---------------

Planification et coordination : Lara Hassoun

ADRESSE DE L'AEP

144, Rue El Alam, Horsh Kfoury,
 Badaro, Beyrouth.
 Tél. / Fax (961) 1 382610
 B P : 116-5439 Musée 1106/2040 Beyrouth, Liban
 E- mail: aep@inco.com.lb
 Site Web : www.aep.org.lb



AEP Liban



AEPLebanon



Comment aider l'AEP ?

L'AEP a besoin de votre solidarité et de votre soutien financier et/ou technique. Si vous êtes convaincu de l'efficacité de son action socio-économique, plusieurs options de participation vous sont proposées : le don, le prêt, le conseil professionnel aux emprunteurs ou l'information à votre entourage des objectifs et de l'action de l'AEP. Chacune de ses options n'exclut pas les autres.

OUI, JE SOUHAITE AIDER L'AEP

Nom et Prénom (Mme, Mlle, M) _____

Adresse complète _____

Code postal _____

Tél _____

Fax _____

E-Mail _____

EN DONNANT

Je souhaite payer la cotisation annuelle :

150 000LL

ou 100 Euros

ou 100 US\$

Je souhaite faire un don pour soutenir l'AEP dans son action :

Montant du don _____

L.L. ou

Euros. ou

US\$

Les dons sont payables à l'ordre de l'AEP par : chèque bancaire, chèque postal, comptant,

virement bancaire:

IBAN : LB7300220000000242112219500 N° compte: 0242112219500

IBAN : LB020022000002400X0122195000 (US\$ fresh account)

IBAN : LB74002200000069400122195XF N° compte: 69400X0122195900 (Euros fresh account)

Swift Code : MEDLLBBX Bank Name : BANKMED - ACHRAFIEH BRANCH

EN CONSEILLANT

Je souhaite, selon mes compétences, conseiller les emprunteurs dans leur activité professionnelle.

Domaine _____

Temps disponible _____

EN INFORMANT

Je souhaite faire connaître les objectifs et l'action de l'AEP.

Nombre de bulletins souhaités _____

- Cochez les mentions qui vous intéressent et renvoyez cette page à l'adresse de l'AEP.

L'équipe de l'AEP est à votre entière disposition pour toute information au 01/382610 de 8h à 16h, du lundi au vendredi.

ADRESSE DE L'AEP

144,Rue El Alam, Horsh Kfoury, Badaro, Beyrouth.Tél. / Fax (961) 1 382610 B P : 116-5439 Musée 1106/2040 Beyrouth, Liban
E- mail: aep@inco.com.lb • Site Web : www.aep.org.lb